THE VARMOND WEEKLY

14 de octubre de 2019

PRESCHOOL

Mañana martes 15 de Octubre corresponde al grupo de K3B (Coach Yvonne) los Honores a la Bandera de manera INTERNA, por lo que les pedimos ser muy puntuales y mandar a los alumnos muy guapos y con su uniforme completo. Para los niños y papás de nuevo ingreso cuando sea acto con papás, se manejará como EXTERNO y se les enviará la invitación con tiempo.

Uniformes

Debido a la gran demanda que hubo para adquirir los uniformes, fue necesario realizar un nuevo pedido al proveedor. Les informaremos oportunamente cuando haya sido surtido y estén disponibles todas las tallas.

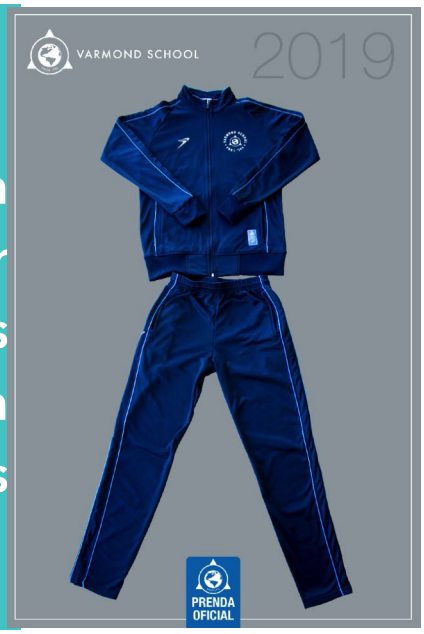

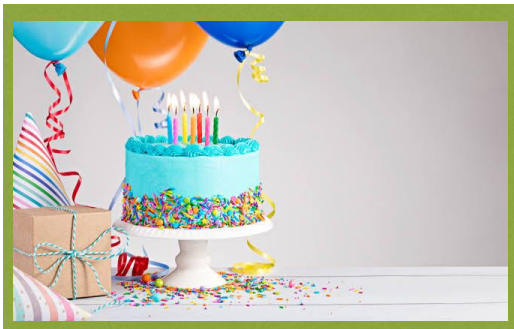

Festejo de cumpleaños:

Con la finalidad de ser congruentes con nuestro proyecto de ecología, a partir de este año implementaremos algunos cambios en la logística de los festejos de cumpleaños de los alumnos, que se realizan durante los recesos:

Con al menos una semana de anticipación se deberá solicitar en la recepción del colegio la autorización para realizar el festejo.

Con el registro en la agenda de festejos, se autoriza el préstamo de un juego de platos, vasos y cubiertos reutilizables, que son propiedad del colegio y que corresponderán al número de alumnos por grado.

Bajo este lineamiento, se establece que no está permitido el uso de desechables durante los festejos de cumpleaños y que -debido al manejo de la agenda- no se autorizará ningún festejo que no haya sido registrado oportunamente.

Agradecemos a los papás de K2 por su participación en la representation del pasado viernes, los alumnos estuvieron muy contentos!

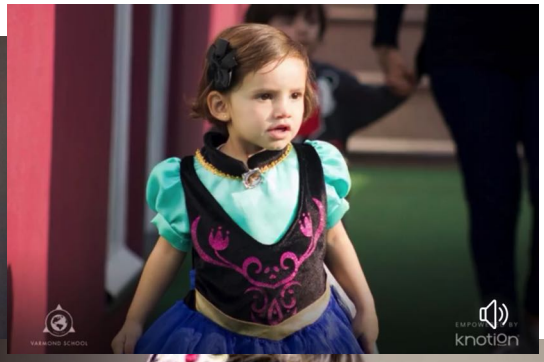

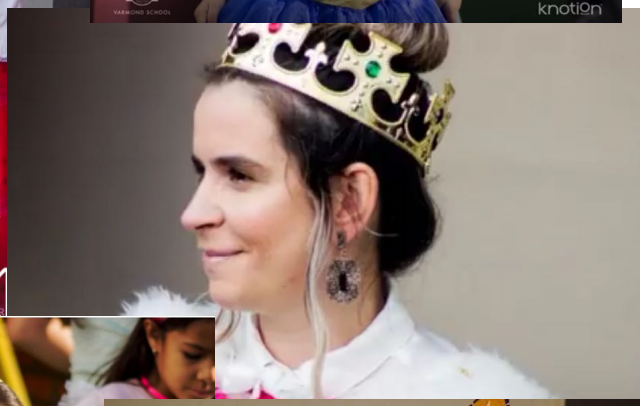

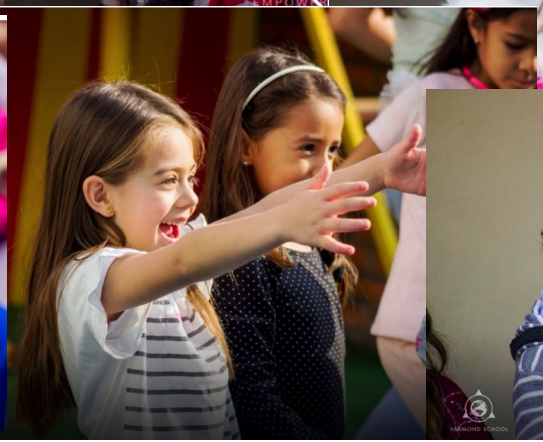

Programa de **reciclado** Varmond

14 de octubre de 2019

Tapas	PET	PEAD
	(refrescos, aguas purificadas, aguas minerales, productos de limpieza, aseo personal)	(leche, jugos, cloro, suavizantes y yogurt)
1 recolecta	1 vacía (y enjuaga)	1 vacía (y enjuaga)
2 deposita (en una bolsa)	2 aplasta (para reducir volumen)	2 aplasta (para reducir volumen)
	3 deposita (en una bolsa)	3 deposita (en una bolsa)

Todo se entrega en bolsas independientes.

CAMPAÑA DE RECICLAJE :

Ya hemos dado inicio a nuestra campaña de reciclaje en la que **cada martes** recabamos: PEAD, PET, aluminio y tapas de plástico. No olviden enjuagar y separar cada uno de estos materiales en diferentes bolsas. Al llegar al colegio, sus hijos deberán depositarlos en los contenedores correspondientes. ¡Muchas gracias por su apoyo!

Aluminio

Las latas de aluminio deberán estar compactadas.